

Façade Est - Etat projeté - 1/100e

- Ba Bardage panneau composite rapporté sur mur béton + isolation
- MA Menuiserie extérieure teinte anthracite
- Béton Mur béton préfa
- PM Porte métallique extérieure teinte anthracite
- ITE Isolation Thermique Extérieure
- METAL Panneau sandwich métallique avec sous face perforé + laine de roche ép. 20cm

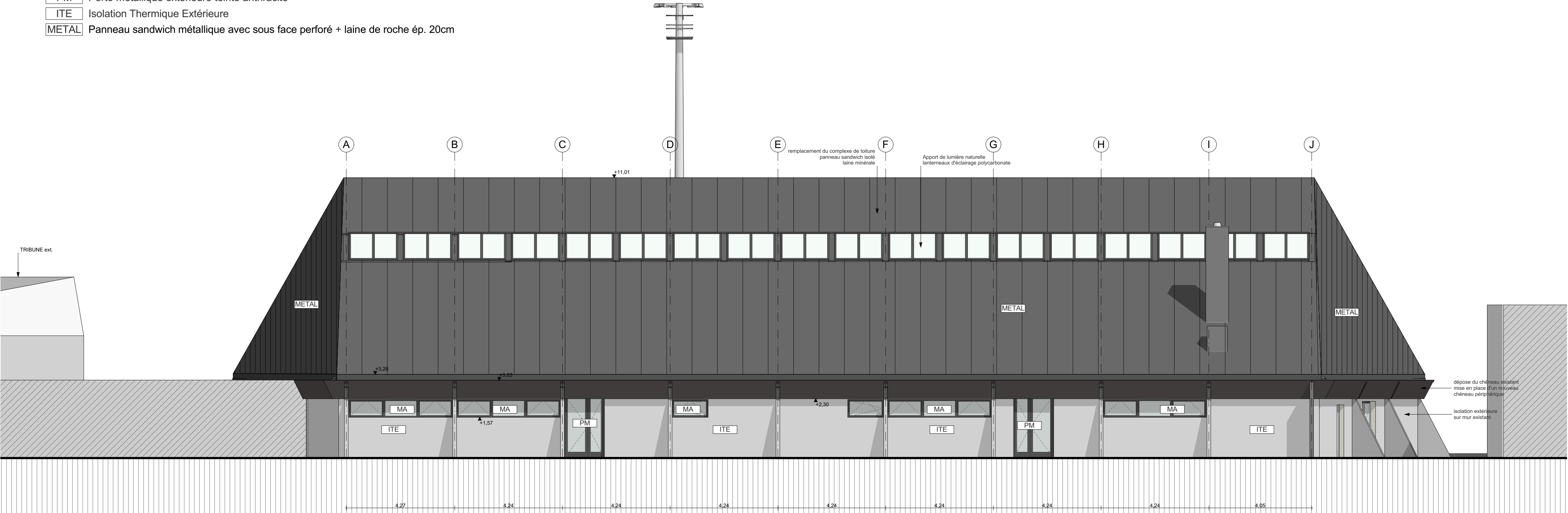

Façade Sud - Etat projeté - 1/100e

C		
B		
A	29/11/2019	Mise à jour des plans PRO V1
0	14/10/2019	Etablissement des plans PRO V0
Ind.	Date	Description

**MAITRE D'OUVRAGE**



**COMMUNE DE CLOUANGE**  
1 rue du Maréchal JOFFRE  
57185 - CLOUANGE  
Tél : 03.87.67.02.37  
Fax : 03.87.58.11.75

**MAITRE D'OEUVRE / OPC**



**TOPIC ARCHITECTES**  
31a, rue des Tuiles  
67170 - BRUMATH  
Tél : 03.88.59.37.03  
Fax : 03.88.59.37.17

**BUREAU D'ETUDE FLUIDES**



**FIBE**  
7a, rue de la batterie  
67118 - GEISPOLSHHEIM  
Tél : 03.88.15.55.18  
Fax : 09.70.62.20.70

**BUREAU D'ETUDE STRUCTURE**



**MUBE**  
5, rue des Vosges  
67540 - OSTWALD  
Tél : 09.81.33.60.96

**ECONOMISTE**



**TOPIC ARCHITECTES**  
31a, rue des Tuiles  
67170 - BRUMATH  
Tél : 03.88.59.37.03  
Fax : 03.88.59.37.17

**AMO**



**MATEC**  
MOSELLE AGENCE TECHNIQUE  
18 boulevard Paixhans  
57000 - METZ  
Tél : 03.55.94.18.21

**BUREAU DE CONTROLE**



**DEKRA**  
ZAC de Marcy  
Rue du Jardin d'Ecosse  
57245 - PELTRE  
Tel : 03.87.38.46.06

**SPS**



**SOCOTEC**  
10 Avenue de Thionville  
57140 - WOIPPY  
Tel : 03.87.30.55.09

**REHABILITATION et EXTENSION DU GYMNASIE MANARA**

Rue Jean Burger, 57185 - CLOUANGE

Plan des façades - Etat projeté

Affaire	Phase	Date	Echelle	Designation	Ordre	Indice
1720	PRO	29/11/2019	1:100e	ARC	E3 - 04	V1